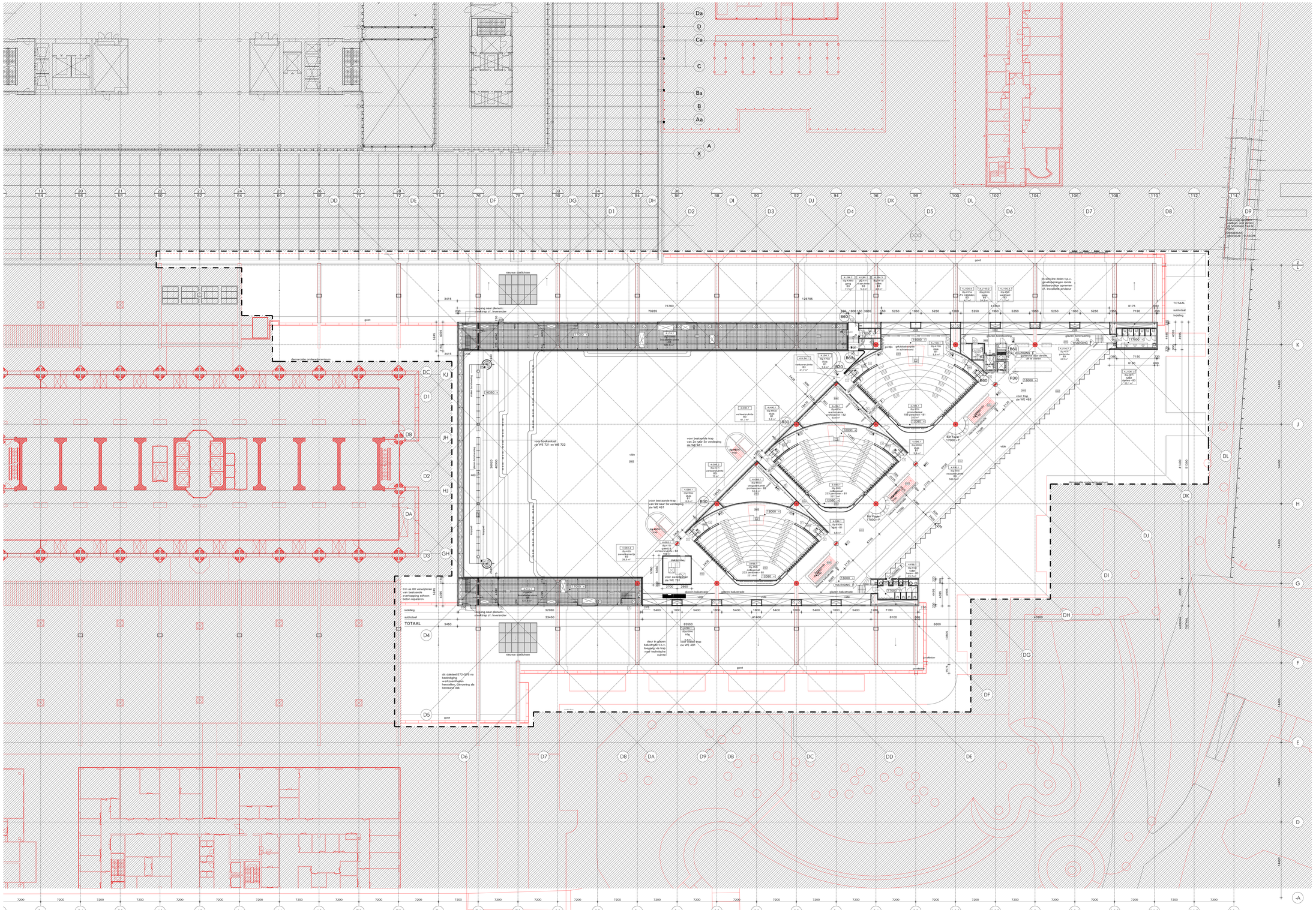

RENVOOI

- gebiedsaanduiding voor onderwijscentrum
- beton in het werk gestort
- prefab beton
- schoon beton in het werk gestort
- vuil metselwerk
- metal-stud
- isolatie
- isolatie, drukvast
- schuimbeton
- stalen roostervloer
- houtskeletbouw
- WBDBO 60 min
- WTRD 30 min
- veiligheidsglas
- ANV ruimte met noodverlichting
- distributiebox
- mechanische/elektrische installaties
- CCTV cctv
- nooduitgang
- rookmelder
- WBDBO 60 min in 2 richtingen, zelfsluitend
- WTRD 30 min in 2 richtingen, zelfsluitend
- zelfsluitend
- aircondition
- 4000 / 3950 peilmaat afgewerkte vloer / peilmaat ruwe vloer
- WIJZIGING A Wijzigingen
- BSH brandslanghaspel met handbrandmelder
- V vluchtdeur
- VP vluchtdeur met paniekaluiting
- hoofdentree/ entree
- HWA hemelwaterafvoer
- NO noodoversteort

Noodverlichting voor onderwijsplein geïntegreerd in overkapping/dakpakket

Het complete gebouw wordt voorzien van een sprinklerinstallatie

De in rood aangegeven lijnen en arceringen omvatten bestaande en te handhaven onderdelen.

De in zwart aangegeven lijnen en arceringen omvatten nieuw uit te voeren onderdelen.

maakt geen deel uit van opdracht

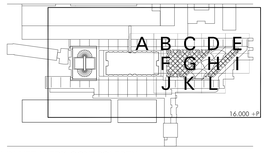

MATEN IN HET WERK CONTROLEREN

Tekeningnummer **DEFINITIEF** **WE 204**

VIERDE VERDIEPING 16.000 + P

Omschrijving

ONDERWIJSCENTRUM ERASMUS MC

Werk

Fase	Nummer	Formaat	School
WE	CKR 342	1399 x 841 mm	1 : 200

DIRECTIE HUISVESTING ERASMUS MC

Opdrachtgever

07 OKTOBER 2009

Datum / Gekeurd

	Datum	Omschrijving	EMC	DIRECTIE	CKR	BRK	Arcoradio	DGMR	JPVE	WSD	KULPERES			
	07-10-2009	TER CONTROLE												
	27 11 2009	DEFINITIEF	2x	2x	1x	1x	1x	1x	2x	2x	2x			
E	25 02 2011	BEVOREN SET	1x	1x	1x	1x	1x	1x	2x	1x	1x			
F	06 09 2011	VEEGRONDE	1x	1x	1x	1x	1x	1x	2x	1x	1x			

Claus en Kaan Architecten Rotterdam
Boompjes 55
3011 XB Rotterdam

Telefoon 010 206 00 00
Telefax 010 206 00 01

CLAUS EN KAAN ARCHITECTEN

van deze tekening berusten wij ter auteurswet. zij mag niet zonder onze voorafgaande schriftelijke toestemming worden gebruikt, vermenigvuldigd of aan derden ter beschikking worden gesteld